

Täältätöihin

#Отсюда на работу
#

Профессиональное училище Live

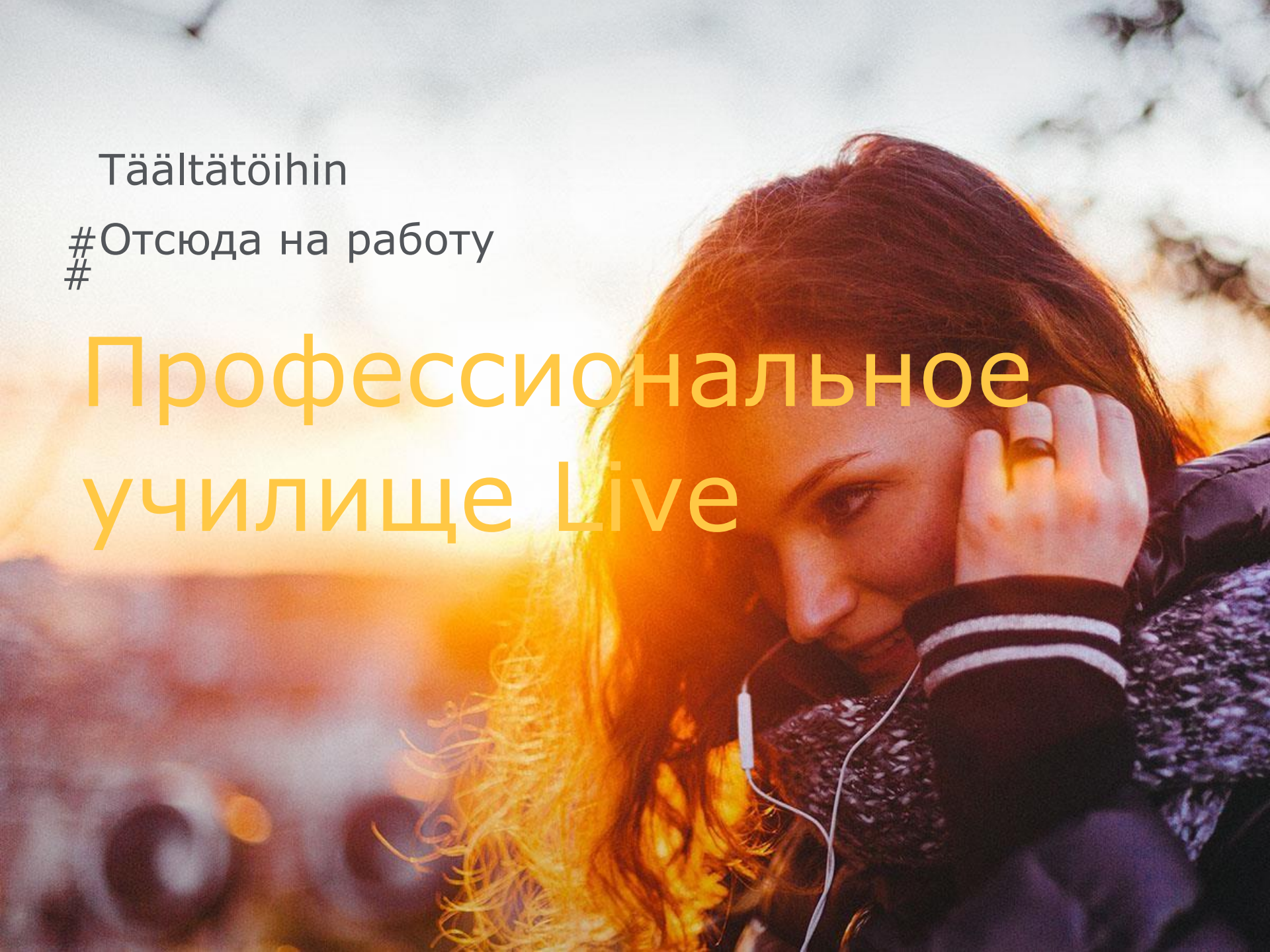

Значимые дела с 1940 года

Участие и работа
значимы для человека

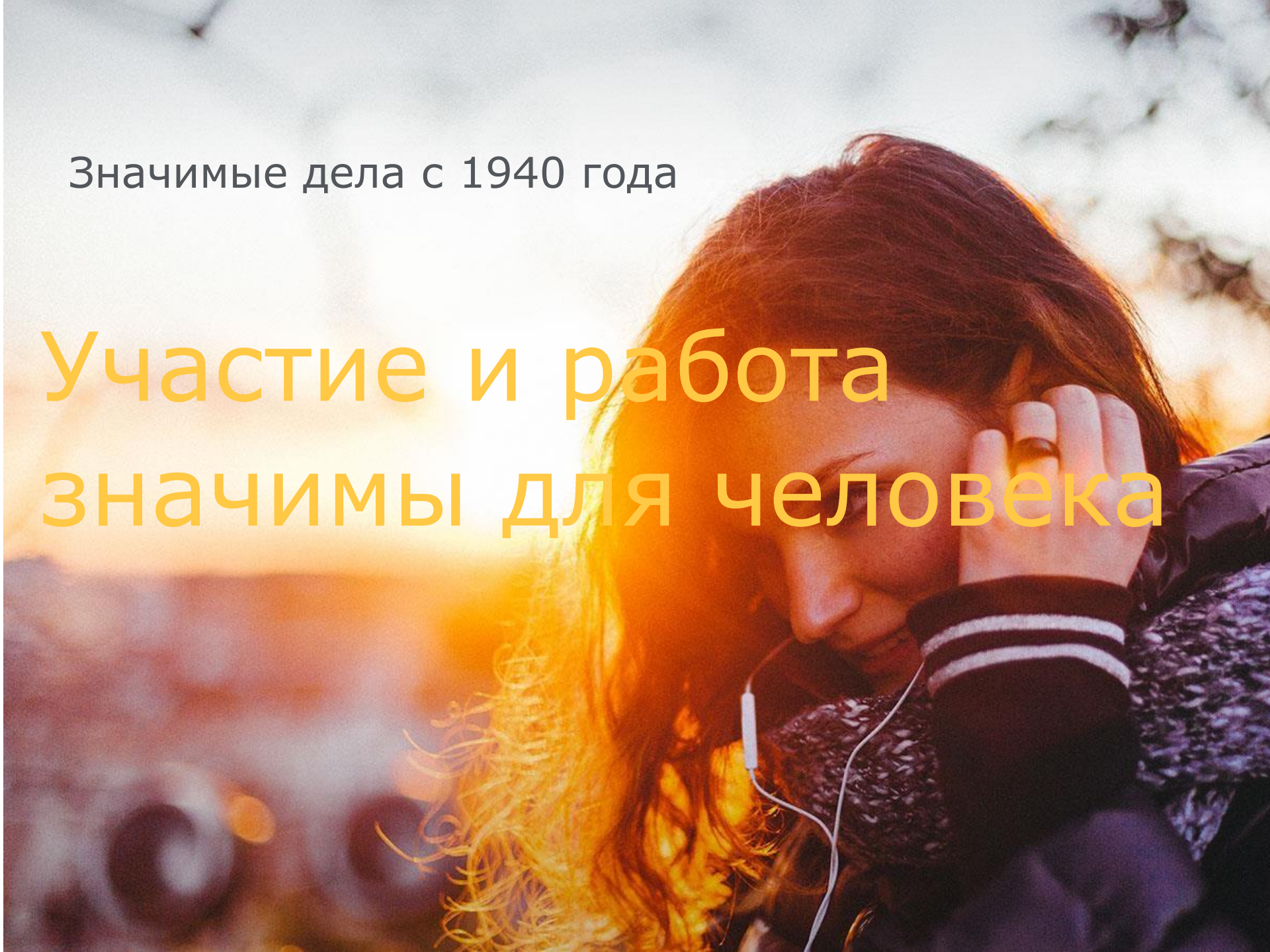

Профессиональное училище Кескуспуйсто (Центральный парк) работает уже год

Ammattiopisto Live

- Мы являемся самым большим специальным профессиональным учебным заведением столичного региона, а также центром развития специального образования.
- Мы предлагаем услуги специального образования, индивидуальное наставничество и поддержку обучения и трудоустройства.
- Мы активно сотрудничаем с работодателями и имеем широкую сеть партнеров в разных областях.
- Предложение в сфере образовательных услуг: подготовительное обучение, обучение на получение базовой квалификации и дополнительное обучение
- Ежегодно у нас проходит обучение около тысячи учащихся.
- К семье Live относится также структура [Live Palvelut](#), предлагающая услуги по трудоустройству.
- Live является частью Фонда инвалидов.
- Мы также являемся частью сети специальных учебных заведений АМЕО.



Обучение рядом с учащимися

Где мы находимся

- У нас в общей сложности девять отделений на территории губернии Уусимаа.
- Хельсинки: Tenholantie, Metsälä, Pasila, Itäkeskus
- Эспоо: Arla и Turuntie
- Вантаа
- Лохья
- Порвоо



Основание для отбора в профессиональное училище Live

Потребность в сложной особой поддержке

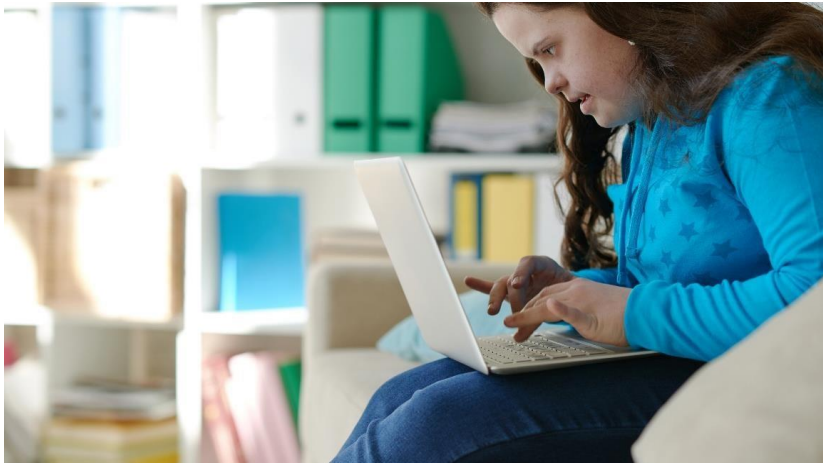

- В профессиональное училище Live принимают учащихся, имеющих потребность в сложной особой поддержке.
- Основанием для приема могут быть причины, связанные со здоровьем, сложности в обучении, а также социальные и психические проблемы.
- Плохое владение финским языком не является основанием для обучения в специальном учебном заведении.

Самое большое специальное учебное заведение столичного региона

Более тысячи учащихся ежегодно

- Около 600 учащихся, обучающихся в рамках базового среднего образования
- Около 150 учащихся по программе VALMA
- Около 250 учащихся по программе TELMA
- Около 160 учащихся, получающих дополнительное профессиональное образование
- Около 400 сотрудников



Август 2018 года

Основанием для приема могут быть причины

Потребность в особой поддержке



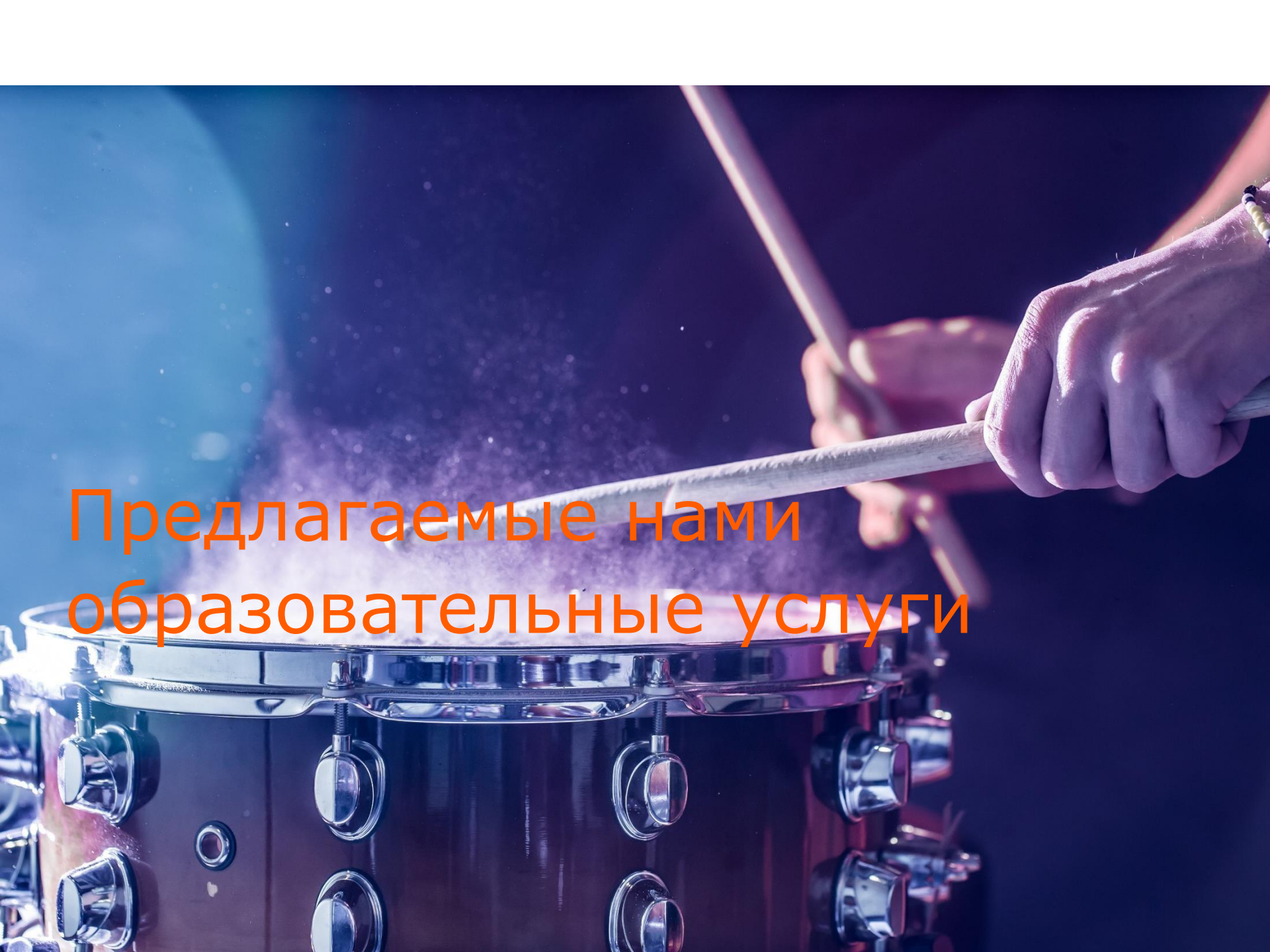

Предлагаемые нами
образовательные услуги

Обучение, готовящее к работе и самостоятельной жизни

Подготовительное обучение (TELMA)

- TELMA подходит для учащихся, нуждающихся в обширной особой поддержке.
- Целью обучения является повышение способности работать и функциональных способностей, нахождение нравящейся работы или деятельности, обучение повседневным навыкам и максимально возможной самостоятельной жизни.



Обучение, готовящее к профессиональному образованию

Подготовительное образование (VALMA)

- Обучение VALMA подходит учащимся, нуждающимся в поддержке при подготовке к учебе и при выборе профессии.
- Обучение состоит из занятий в группе, трудовой практики и знакомства с практической стороной профессионального образования.



Учебное заведение с акцентом на искусство и культуру

Базовые профессиональные квалификации



В нашем учебном заведении можно обучаться по 12 направлениям:

- Базовая квалификация по декоративно-прикладному искусству, диплом артезана (специализация на производстве или дизайне интерьеров)
- Базовая квалификация по музыке, музыкант или технолог музыки
- Базовая квалификация по хореографии, танцор
- Базовая квалификация по ресторанному делу, повар, официант
- Базовая квалификация в области социального обслуживания и здравоохранения, сиделка (специализация на работе с инвалидами или



пожилыми)

Базовые профессиональные квалификации



- Базовая квалификация в области автомобильного дела, автослесарь, ремонтник оборудования
- Базовая квалификация в области компьютерной и коммуникационной техники, электромонтажник, монтажник ICT
- Базовая квалификация в области клининга и обслуживания недвижимости
 - Обслуживание недвижимости
 - Домашние работы
 - Клининг
- Базовая квалификация в области отделочных работ, маляр
- Базовая квалификация в области СМИ, специалист медиа-услуг
- Базовая квалификация в области логистики, оператор склада
- Базовая квалификация в области коммерции, меркеном



Дополнительное образование для взрослых и меняющих профессию

Профессиональные и специальные профессиональные квалификации

- Проф. квалификация в области клининга и обслуживания недвижимости
 - Обслуживание офисных помещений
 - Домашние работы
- Профессиональная квалификация в области массажа
- Проф. квалификация в области воспитания и инструктажа
 - Инструктор по посещению школы и досуговой деятельности
 - компетенция в сфере воспитания
 - Компетенция в сфере инструктажа
- Профессиональная квалификация в области отделочных работ
 - Компетенция в области строительных малярных работ
- Профессиональная квалификация в области декоративно-прикладного искусства, оформитель интерьеров
- Специальная профессиональная квалификация в области реабилитации, поддержки и инструктажа
 - Компетенция в области работы с инвалидами по зрению
 - Компетенция по подготовке к работе
 - Компетенция в области работы с инвалидами и специальной поддержки



Дополнительное обучение для взрослых и меняющих профессию

Краткосрочные курсы и свидетельства о компетенции

- Функциональное обучение для получения гигиенического сертификата
- Обучение оказанию первой помощи и безопасности труда, курсы огневых работ
- В обучении учтена потребность в особой поддержке



Особая задача училища – развитие специального профессионального образования, поддержка и консультирование:

- сотрудничество с разными учебными заведениями
- Платные услуги
- обучение и консультирование
- Различные проекты.



LIVE

Познакомьтесь с училищем!

Дополнительная информация на сайте: liveopisto.fi

Платные утренние занятия

- индивидуальное консультирование
- оценка пригодности для области обучения
- продолжительность обычно 1-2 недели
- Проходящему выдается заключение
- Направление можно получить в учреждении Kela, в страховой компании или в службе занятости

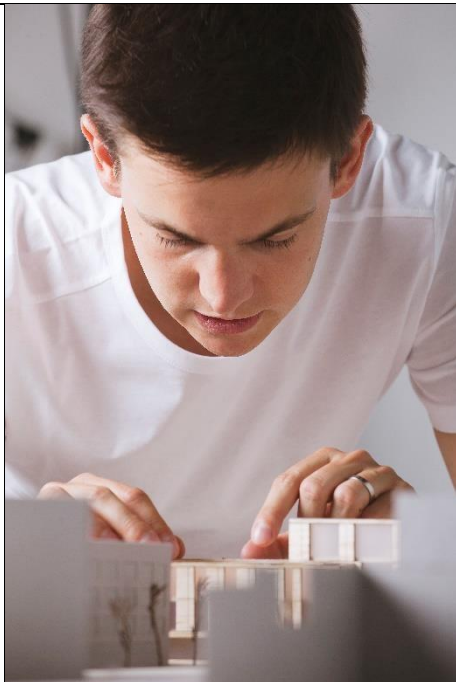

Пробное обучение профессиям

- практическая информация об учебе на разные специальности.
- Предназначено нуждающимся в особой поддержке ученикам 9-х и 10-х классов школы, учащимся подготовительных отделений и клиентам мастерских

В Эспоо будет построено новое здание

Отделение в Леппяваара

- Строительные работы начались 03/2018
- Предполагаемое время окончания строительства и ввода в эксплуатацию 12/2019 - 01/2020



#täältätöihin

Для каждого найдется
работа, соответствующая
способностям

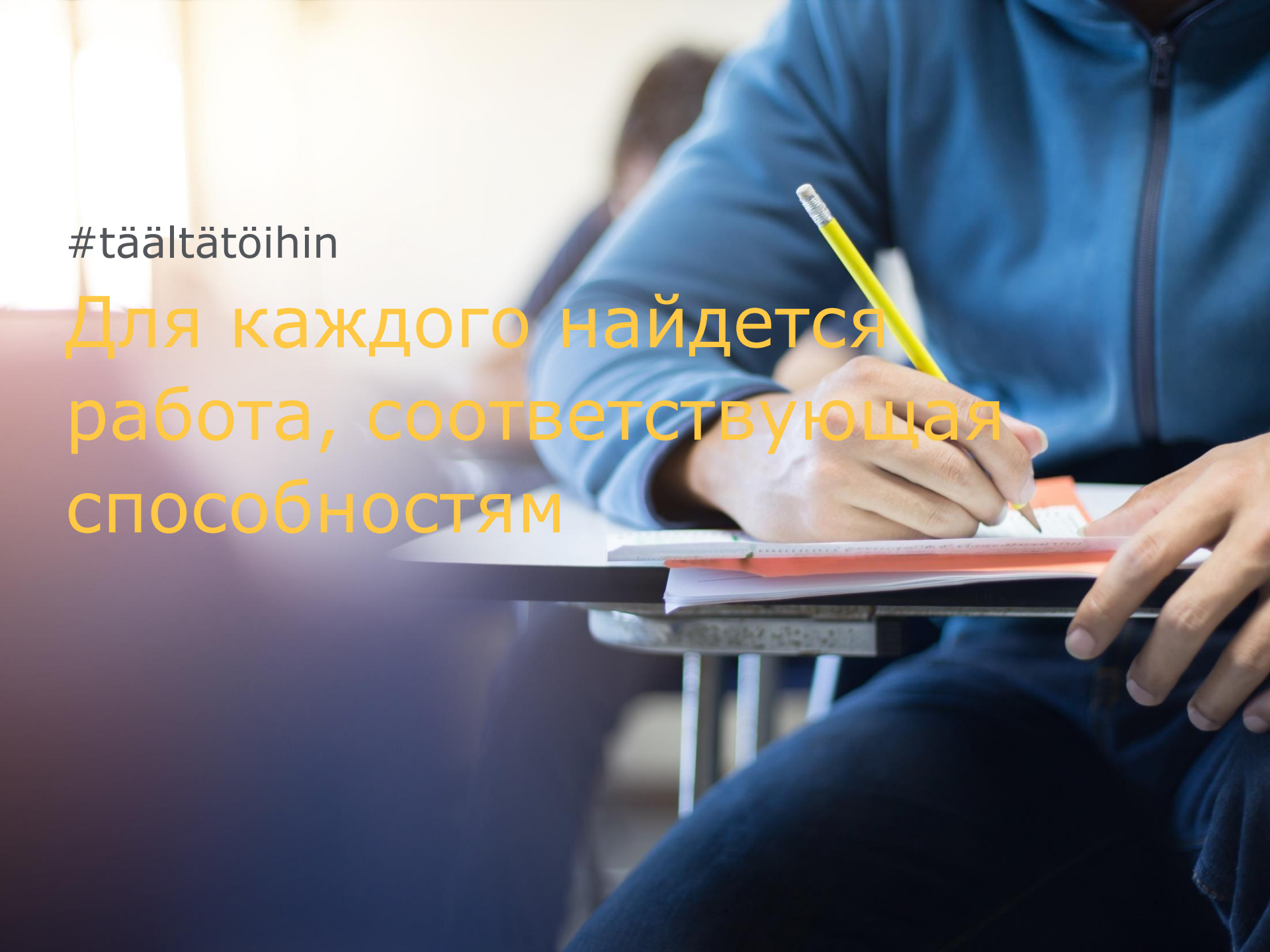

Отделение в районе Itäkeskus

Пять групп TELMA

Учащихся 40

Сотрудников 14

Обучение, готовящее к работе
и самостоятельной жизни



Подготовительное обучение (TELMA)

- Обучение TELMA подходит для учащихся, нуждающихся в обширной особой поддержке.
- Целью обучения является развитие трудовых и функциональных способностей, поиск нравящейся работы или деятельности, изучение повседневных навыков и насколько возможно самостоятельной жизни.



Объем и структура обучения

Объем обучения составляет 60 условных единиц и длится 1-3 года. Обучение состоит из элементов по выбору.

- **Укрепление профессиональных функциональных способностей**
- Повышение готовности к обучению
- **Подготовка к трудовой жизни**
- Другие элементы обучения по выбору

Радость движения





23

14.11.2019

24

14.11.2019

LIVE



LIVE

Прогулки в Ойттаа







На кухне







32 14.11.2019

31 14.11.2019



LIVE

За домашней работой









Повседневные навыки



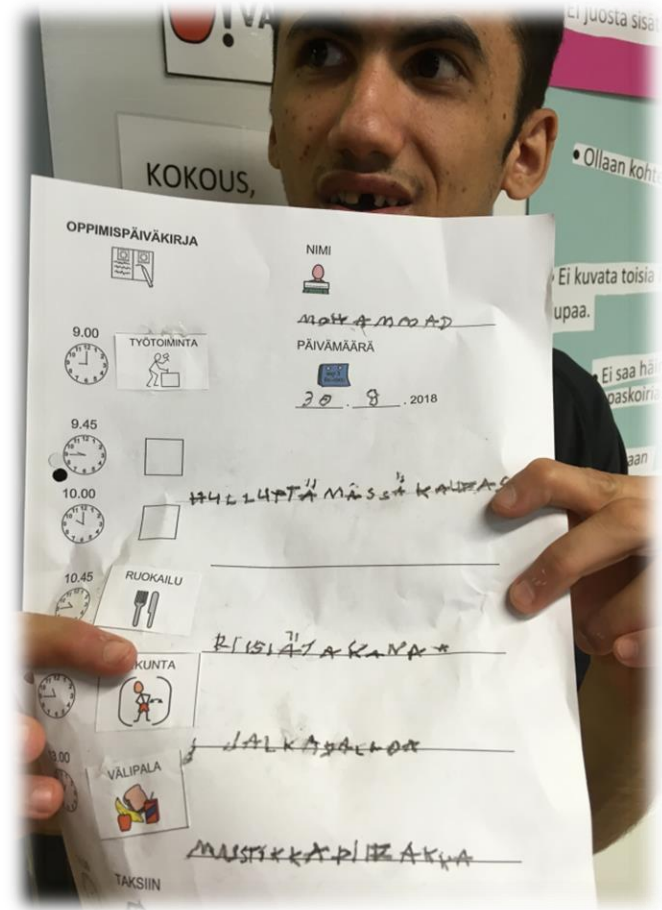



Информационная техника



Работа руками





Первая помощь и первичное пожаротушение



Выполнение работы в рамках
групповой подготовки в разных
условиях и местах

Территория кемпинга Растила



Церковь Михаила



Выставочный центр, Призма



Уборка дома «Иирис»

54



Уборка



Дом престарелых «София»

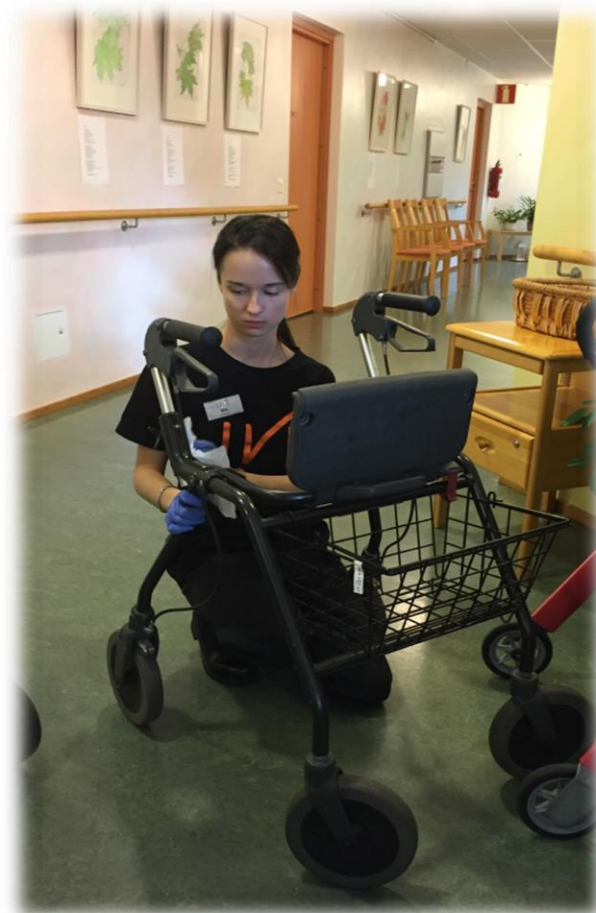



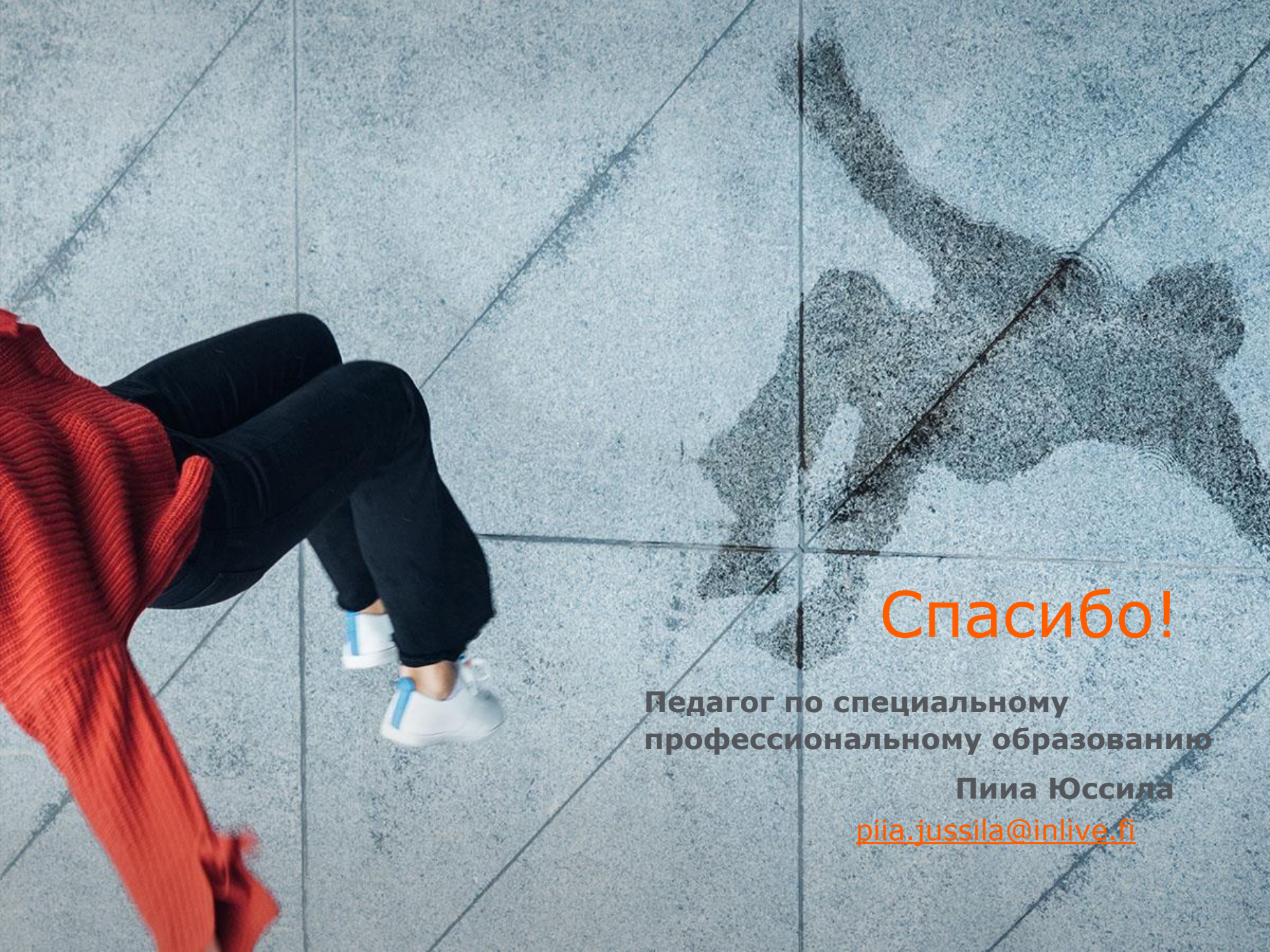

Спасибо!

**Педагог по специальному
профессиональному образованию**

Пииа Юссила

piia.jussila@inlive.fi